Steißlingen aktuell

Nr. 14
Donnerstag, 08. April 2021

TERMINE VERANSTALTUNGEN

Donnerstag, 08.04.2021
17:00 - 19:30 Uhr Schnelltestung in der Seeblickhalle (ohne Termin)

Samstag, 10.04.2021
09:00 - 13:00 Uhr Tennisclub Plätze richten (Anmeldung!)

Montag, 12.04.2021
14:30 - 19:30 Uhr DRK Blutspendeaktion in der Seeblickhalle
18:00 - 19:00 Uhr Bücherei Abholmöglichkeit Bücherbestellung

Dienstag, 13.04.2021
09:30 Uhr Spielgruppe Online-Treffen

Mittwoch, 14.04.2021
17:00 Uhr Familienzentrum Online-Anmeldenachmittag

Donnerstag, 15.04.2021
10:00 - 11:00 Uhr Bücherei Abholmöglichkeit Bestellung
17:00 - 19:30 Uhr Schnelltestung in der Seeblickhalle (ohne Termin)

Blutspende weiterhin und kontinuierlich benötigt

Eine ausreichende Blutversorgung ist für viele Patienten lebenswichtig. Da Blut nur begrenzt haltbar ist, werden Blutspenden kontinuierlich benötigt. Daher ruft der DRK-Blutspendedienst auf, jetzt Blut zu spenden. Die Blutspende ist weiterhin notwendig, erlaubt und sicher.

Auch in Zeiten der Corona-Pandemie und den damit verbundenen Einschränkungen des öffentlichen und privaten Lebens sind Patienten dringend auf Blutspenden angewiesen. Für die Behandlung von Unfallopfern, Patienten mit Krebs oder anderen schweren Erkrankungen bittet Sie das DRK jetzt um Ihre Blutspende

Montag, dem 12.04.2021 von 14:30 Uhr bis 19:30 Uhr
Seeblickhalle, Beurener Str. 34, 78256 STEIßLINGEN

Hier geht es zur Terminreservierung:
https://terminreservierung.blutspende.de/m/steisslingen

Das DRK führt die Blutspende unter Kontrolle von und in Absprache mit den Aufsichtsbehörden unter hohen Hygiene- und Sicherheitsstandards durch. Das Infektionsrisiko liegt daher weit unter dem „sonstiger" Alltagssituationen! Um in den genutzten Räumlichkeiten den erforderlichen Abstand zwischen allen Beteiligten gewährleisten zu können und Wartezeiten zu vermeiden, findet die Blutspende ausschließlich mit vorheriger Online-Terminreservierung statt.
Weitere Informationen und die Terminreservierung finden Sie unter www.blutspende.de/corona

Das DRK bittet nur zur Blutspende zu kommen, wenn Sie sich gesund und fit fühlen. Spendewillige mit Erkältungssymptomen (Husten, Schnupfen, Heiserkeit, erhöhte Körpertemperatur), sowie Menschen die Kontakt zu einem Coronavirus-Verdachtsfall hatten oder sich in den letzten zwei Wochen im Ausland aufgehalten haben, werden nicht zur Blutspende zugelassen. Sie müssen bis zur nächsten Blutspende 14 Tage pausieren. Informationen rund um die Blutspende erhalten Sie auch über die kostenfreie Service-Hotline **0800-11 949 11**.

Wir freuen uns an unserem großen Osterhasen vor dem Rathaus

So wie wir Steißlinger halt sind, so entstand dieser große Osterhase in einer **ganz spontanen und kurzfristigen Aktion.**

Wie immer lief es ungefähr so: Der Bürgermeister hat eine Idee – vorsichtige Anfrage – spontane Zusage – der Bauhof bringt einen Holzstamm – die Motorsäge wird angeworfen – Stunden voll harter Arbeit und Schweiß – die Bauhofmitarbeiter holen ab - stellen ihn am Donnerstag vor Ostern auf und nun erfreut der Steißlinger Hase alle vor, im und die am Rathaus vorbeifahren.

Wir danken Thomas Schönenberger und den Bauhofkollegen ganz herzlich für dieses einmalige und ganz frische Osterhasenholzskulptur, die uns hoffentlich noch ein paar Tage zum Schmunzeln bringt!

Steißlinger Corona-Testzentrum Seeblickhalle

Es geht weiter: Donnerstag, 08.04.2021, 17.00 - 19.30 Uhr

Die Corona-Schnelltestung findet für alle Bürger und Bürgerinnen und die in Steißlingen Beschäftigten einmal wöchentlich in Steißlingen **donnerstags von 17.00 Uhr - 19.30 Uhr** in der Seeblickhalle statt.

Folgende Punkte sind wichtig für Sie:

- Es muss **kein** Termin für den **Test** vereinbart werden. Sollten sich organisatorische Änderungen für einen der folgenden Termine ergeben, informieren wir Sie rechtzeitig. Bitte schauen Sie auf der **Homepage** der Gemeinde Steißlingen nach: www.steisslingen.de
- Wir bitten alle Bürgerinnen und Bürger, die zur Testung erscheinen, **dringend** um **Einhaltung der Hygiene- und Abstandsregeln**. Insbesondere in den Wartebereichen vor der Testung und nach der Testung.
- Sie erhalten das **Ergebnis schriftlich**, **ca. 15 Minuten** nach dem Testvorgang.
- Die Seeblickhalle **darf nicht betreten** werden, wenn Sie **Symptome**, wie Fieber (über 37,5 Grad), Halsschmerzen, trockener Husten, eingeschränkter Geruch-/Geschmacksinn o.ä. aufweisen. Bitte wenden Sie sich in diesem Fall an Ihren Hausarzt.
- Tragen Sie eine **FFP2-Maske** und bringen Sie einen **eigenen Stift/Kugelschreiber** mit.
- Denken Sie daran, die **Testbescheinigung mitzubringen**, wenn Sie zu den Berufsgruppen der Lehrer:innen, Erzieher:innen oder Polizeibediensteten etc. gehören oder als Grenzgänger:in das Testergebnis vorweisen müssen.

Impressum:

Herausgeber: Gemeinde 78256 Steißlingen
Verantwortlich für den amtlichen Inhalt einschließlich der Sitzungsberichte der Gemeindeorgane und anderer Nachrichten oder Veröffentlichungen der Gemeindeverwaltung ist Bürgermeister Benjamin Mors oder sein Vertreter im Amt.
Für den Anzeigenteil/ Druck: Primo-Verlag Anton Stähle GmbH & Co. KG
Meßkircher Straße 45, 78333 Stockach, Telefon: 07771 9317-11; Telefax: 9317-40
E-Mail: anzeigen@primo-stockach.de, Homepage: www.primo-stockach.de

UMWELT MÜLLKALENDER

Montag, 12.04.2021
Biomüllabfuhr
Donnerstag, 15.04.2021
Restmüllabfuhr
Freitag, 16.04.2021
Abfuhr Gelber Sack
Dienstag, 20.04.2021
14.30 - 16.30 Uhr Problemsammlung Wertstoffhof
Freitag, 23.04.2021
Biomüllabfuhr
Mittwoch, 28.04.2021
Abfuhr Blaue Tonne

Wertstoffhof / Im Städtle 19

Mittwoch von 17:00 - 18:00 Uhr
Samstag von 09:00 - 12:00 Uhr

Wir bitten alle Bürger bei der Nutzung des Wertstoffhofes den Anweisungen der zuständigen Mitarbeiter zu folgen, um die geordneten Abläufe, die aufgrund von Corona nötig sind, einhalten zu können. Es gilt die Einbahnstraßenregelung. Außerdem bitten wir Sie darauf zu achten, dass nur ein Auto nach dem anderen ausgeladen werden darf.
Abgegeben werden können: Altglas, Bauschutt, Dosen, Haushaltskleingeräte, Kartonagen, Korken, Metalle, Schrott. Annahme von Bildschirmgeräten. Nicht abgegeben werden kann sog. weiße Ware und Elektrogroßgeräte. Für Windeln steht ein Extra-Container auf dem Wertstoffhof bereit. Annahme von Restmüll ist nicht möglich! Bitte beachten Sie, dass Maskenpflicht, Sicherheitsabstand und Hygieneregeln gelten. Es kann nicht beim Ausladen geholfen werden.

Grünabfallannahmestelle:
Die Grünabfallannahmestelle ist jeden Samstag von 09:00 - 12:00 Uhr geöffnet.

Es können Grünabfälle auf dem Areal der alten Kläranlage abgegeben werden. Die Gehölze sollten einen Durchmesser von 10 cm nicht überschreiten. Einfahrt nur über den Feldweg, rechts von der Baumschule Ammann, möglich. Anliefermenge nicht mehr als die Menge eines offenen Pkw-Anhängers! Die Abladezeiten sollten so kurz wie möglich gehalten werden.Gabel, Besen sollte jeder selbst mitbringen und beachten Sie die Hygienevorschriften, wie z.B. Mundschutz, Abstand etc.

Gelber Sack
Die Gelben Säcke erhalten Sie im Wertstoffhof oder an der Tür vom Rathausneubau.

Abfallsack
Die schwarzen 70 l Restabfallsäcke erhalten Sie zum Preis von 5,09 € im Bürger Service, Rathausneubau während der regulären Öffnungszeiten.

Altglascontainer im Ort
Benutzungszeiten
Montag-Samstag: 08:00 bis 20:00 Uhr
Die Nachtruhe ist ebenso einzuhalten, wie die Sonn- und Feiertagsruhe!

GEBURTSTAGE JUBILÄEN

In den kommenden Tagen feiern in unserer Gemeinde folgende Jubilare
Geburtstag
Sonntag, 11. April 2021
Birgit Just
70. Geburtstag

Diamantene Hochzeit
Donnerstag, 15. April 2021
Martha und Otto Sättele

Wir gratulieren recht herzlich und wünschen alles Gute – vor allem Gesundheit!

AUS DEM GEMEINDERAT

Bericht aus der Sitzung des Gemeinderates am 29.03.2021

Bekanntgabe der Beschlüsse aus der letzten nichtöffentlichen Sitzung
Der Gemeinderat hat in seiner letzten nichtöffentlichen Sitzung den Kauf einer Arztpraxis im Gesundheitshaus beschlossen.

Flächennutzungsplan der Vereinbarten Verwaltungsgemeinschaft
In der nächsten Sitzung des „Gemeinsamen Ausschuss der VVG" werden die anstehenden Änderungsverfahren der gemeinsamen Flächennutzungsplanung behandelt und beschlossen. Vorab sind die Beschlüsse in den beteiligten Gemeinden zu fassen. Es handelt sich um:

- **16. Änderung Flächennutzungsplan 2020 der VVG (Sondergebiet Solarpark Beuren)**

Nach ersten Abstimmungen mit der Forstbehörde hatte sich die Abgrenzung des Gebiets bereits verringert. Die Rückmeldungen aus der frühzeitigen Beteiligung liegen vor. Die Alternativenprüfung für andere Standorte wurde ergänzt.

Beschluss:
1. Dem Entwurf der 16. Änderung Flächennutzungsplan 2020 in der Fassung vom 10.02.2021 wird zugestimmt.
2. Die öffentliche Auslegung gemäß § 3 (2) BauGB in Verbindung mit § 4 (2) BauGB ist durchzuführen.

- **19. Änderung Flächennutzungsplan 2020 der VVG (Sondergebiet Feuerwehr, Rielasingen-Worblingen)**

Durch die Änderung soll ein aktuell als Gewerbefläche festgesetztes Gebiet zu einem Sondergebiet (1,8 ha) geändert werden. Anlass ist die Verlegung der Feuerwehr sowie die Ansiedlung einer zentralen Atemschutz-Übungsstrecke des Landkreises.

Beschluss:
1. Die Aufstellung der 19. Änderung Flächennutzungsplan 2020 der Vereinbarten Verwaltungsgemeinschaft Singen, Rielasingen-Worblingen, Steißlingen und Volkertshausen (VVG) wird beschlossen.
2. Dem Entwurf der 19. Änderung Flächennutzungsplan 2020 in der Fassung vom 23.02.2021 wird zugestimmt.
3. Die frühzeitige Beteiligung der Bürger gemäß § 3 (1) BauGB und die Anhörung der Träger öffentlicher Belange gemäß § 4 (1) BauGB sind durchzuführen.
4. Ergibt sich aus den vorhergehenden Verfahrensschritten keine Änderung des Planungsentwurfs, so ist die öffentliche Auslegung gemäß § 3 (2) BauGB in Verbindung mit § 4 (2) BauGB durchzuführen.

Städtebauförderung
Bürgermeister Mors informiert, dass die Gemeinde im Februar die Zusage über die Aufnahme ins Programm der Städtebauförderung erhalten hat. Der nächste Schritt ist die formelle Festlegung des Sanierungsgebiets „Ortsmitte II", in welchem über die kommenden Jahre hinweg städtebauliche Maßnahmen bezuschusst werden können.
Hierzu wird in den nächsten Monaten das bauliche Entwicklungspotential konkret untersucht, sowie die betroffenen Eigentümer befragt und Träger öffentlicher Belange (z.B. die Verkehrs- und Baubehörde, Vereine, ...) beteiligt. Hierbei wird die Gemeinde weiterhin vom Büro *„die* STEG" betreut.

Der Gemeinderat beschließt in der heutigen Sitzung den Beginn der vorbereitenden Untersuchungen gemäß § 141 Abs. 3 Satz 1 des Baugesetzbuches (BauGB), den sogenannten „Einleitungsbeschluss". Die Abgrenzung des Untersuchungsgebietes ergibt sich aus einem Lageplan.

Die Gemeinde muss vorbereitende Untersuchungen durchführen, um Beurteilungsunterlagen zu gewinnen über die Notwendigkeit der Sanierung, die sozialen, strukturellen und städtebaulichen Verhältnisse und Zusammenhänge sowie die anzustrebenden allgemeinen Ziele und die Durchführbarkeit der Sanierung im Allgemeinen. Die vorbereitenden Untersuchungen müssen sich auch auf nachteilige Auswirkungen erstrecken, die sich für die von der beabsichtigten Sanierung unmittelbar Betroffenen in ihren persönlichen Lebensumständen im wirtschaftlichen oder sozialen Bereich voraussichtlich ergeben werden.

Ein Mitglied aus dem Gremium erinnert sich, dass eine solche Umfrage bereits vor ein paar Jahren stattgefunden hat. Er möchte wissen, inwiefern sich diese nun von der letzten unterscheidet. Die stellvertretende Bauamtsleiterin Frau Mayer antwortet, dass es sich damals um ein Innenentwicklungsprojekt der Gemeinde ohne offizielles Verfahren gehandelt hat. Man ist damals direkt auf bestimmte Eigentümer mit freien Flächen etc. zugegangen. Diesmal geschieht alles im Rahmen einer öffentlichen Städte-

ERFREULICH... UNERFREULICH!

Erfreulich war, dass sich **über 360 Personen** am vergangen Donnerstag und Samstag zum Coronatstest in der Seeblickhalle eingefunden haben und **alle Testergebnisse NEGATIV** waren. Hier zeigte sich auch eine **große Verantwortung** gegenüber den Bekannten und Verwandten, die man über die Osterfeiertage zufällig oder bewusst getroffen hat. Übrigens, heute Abend gibt es wieder die Möglichkeit zum kostenlosen Testen.

Sehr erfreulich ist, dass **„Actionbound"** verlängert wird und in die nächste Runde geht! Viel Interesse, viele Nachfragen und viele, die mitgemacht haben - und darum soll es noch bis zum **Ende der Osterferien** weitergehen! Alles, was man dazu braucht, ist ein gut geladenes Smartphone und die **App „Actionbound"**. Den **Zugangscode** finden Sie in der Schaukästen der Kirche, am Rathaus und auf der Homepage der evangelischen Kirchengemeinde. Nutzen Sie die Gelegenheit und machen Sie sich auf den Weg.

Erfreulich ist, dass der **TuS, Abt. Handball**, aktuell an einer **„Attacke-Sonderausgabe"** arbeitet, um allen die handballfreie Zeit etwas erträglicher zu machen. Diese Sonderedition wird demnächst an alle Steißlinger Haushalte verteilt.

Erfreulich ist, dass in Coronazeiten **viele Vereine und Institutionen neue Wege** gehen, um mit den Mitgliedern in Kontakt und in deren Erinnerung zu bleiben. Selbst die **Spielgruppe** mit den Kindern (ab einem Jahr!) hält demnächst ihre Gruppenstunden **per Zoom** ab. Neue Kinder (und deren Eltern natürlich auch) sind herzlich willkommen. Mehr dazu unter der Rubrik „Spielgruppe".

Erfreulich ist, dass **„neue und alte Steißlinger"** sich gerne bei der Pfarrgemeinde **St. Remigius** oder bei der **Ev. Kirchengemeinde** einbringen können, wenn sie Lust und Zeit auf **kirchliche Themen** haben. Es gibt verschiedene Bereiche, sei es Kinderkirche, Familiengottesdienste, besondere Formen der Andacht, aber auch Gruppen wie Krabbelgruppe, Frauengemeinschaft Kirchen- und oder Pfadichor. Melden Sie sich einfach in einem der Pfarrbüros (siehe letzte Seite). Herzlich willkommen.

Sehr erfreulich war in der Karwoche, dass eine Steißlinger Bürgerin einen gut **gefüllten Korb** mit künstlichen **Frühlingsblumen** dem Arbeitskreis der Begegnungsstätte gespendet hat. Da für den Saal z.Zt. keine Deko gebraucht wird, verteilten drei Mitarbeiterinnen kurzerhand **kleine Sträuße** an die treuen Besucherinnen des Seniorentreffs in der Wohnanlage. Die Blumen, die kurzen Begegnungen auf den Laubengängen, der kleine Schwätz dazu - alles unter Einhaltung der Hygienebestimmungen - verbreiteten **große Freude** im sonst so trist gewordenen Alltag der **Seniorinnen und Senioren**. Ein herzliches Dankeschön an die Blumenspenderin.

bauplanung mit Anhörungsverfahren. Alle im Gebiet werden offiziell informiert und beteiligt – auch Mieter und nicht nur die Eigentümer. Die genaue Abgrenzung ist aktuell noch nicht final festgelegt. Teilweise könnten Flächen wieder herausgenommen werden, wenn die Bürger in diesem Bereich keinen Bedarf haben oder es wird an anderer Stelle ausgeweitet.

Ein weiteres Mitglied aus dem Gremiums fragt, ob es von Seiten der Gemeinde ein Leitbild gibt, wie z. B. unsere Gemeinde in 20 Jahren aussehen soll und wo die Ziele formuliert sind, die mit dieser Sanierungsmaßnahme angestrebt werden sollen. Herr Bürgermeister Mors antwortet, dass man zwischen Zielen der Sanierungsmaßnahme und Zielen der Gemeinde für die nächsten 10 Jahren unterscheiden muss. Die langfristige Planung übernimmt der Gemeinderat. Ein Teil dieser Entscheidungen ist nun die Städtebauförderung mit der Steigerung der Attraktivität im Ortskern. Feinere Steuerungselemente im Rahmen der Städtebauförderung werden dann im Sommer gemeinsam mit dem Gemeinderat entschieden. Davor sollen aber die Bürger angehört und im Planungsprozess mitgenommen werden.

Ein weiteres Mitglied des Gremiums gibt zu bedenken, dass man niemanden zwingen kann, schriftlich Angaben zu seinem Objekt zu machen und möchte wissen, ob es ein Konzept für die gibt, die nicht auf die Umfrage reagieren. Frau Mayer erläutert, dass es grundsätzlich schon eine Verpflichtung gibt, man aber auf die freiwillige und breite Teilnahme hofft. Das weitere Vorgehen wird dann auf den Rücklauf angepasst; eventuell gibt es eine zweite Runde der Abfrage oder man geht dann konkret auf Eigentümer zu.

Beschluss:
Für die förmliche Festlegung des Sanierungsgebiets „Ortsmitte II“ werden vorbereitende Untersuchungen nach § 141 BauGB durchgeführt.

Abbruch Gebäude Radolfzeller Straße und die Erstellung einer Parkfläche
Aktuell laufen die Arbeiten am Gesundheitshaus Steißlingen weitestgehend planmäßig, so Bauamtsleiter Weber. In diesem Zusammenhang ist die Errichtung einer Parkfläche auf dem Grundstück Radolfzeller Straße 2 geplant.

Durch die Aufnahme der Gemeinde Steißlingen in das Sanierungsprogramm der Städtebauförderung sind die hier notwendigen Baumaßnahmen wie der Abbruch des Gebäudes und die Baumaßnahme für die Parkfläche förderfähig. Gleichzeitig werden im März/April die ersten Maßnahmen für die Gesamtplanung des Außenbereichs am Gesundheitshaus und den notwendigen Umbau der Kreuzung Radolfzeller Straße / Lange Straße geplant. Aktuell sollen die Abbrucharbeiten für das Gebäude Radolfzeller Straße 2 ausgeschrieben und dem Gemeinderat zur Beschlussfassung vorlegt werden. Ein vorgelagertes Schadstoffgutachten für die Abbrucharbeiten ist ebenfalls zu beauftragen.

Ein Mitglied des Gremiums möchte wissen, wie viele Parkplätze das später geben wird. Herr Weber antwortet, dass es ca. 16-18 Parkplätze sein werden. Das kommt auch auf die Gestaltung an, für die es mehrere Möglichkeiten gibt. Ein weiteres Mitglied des Gremiums fragt, wann der Abbruch geplant ist. Herr Weber antwortet, dass dieser noch in diesem Jahr stattfinden soll, damit der Parkplatz zum Start des Gesundheitshauses auch fertig ist.

Ein weiteres Mitglied des Gremiums vergewissert sich, dass der Parkplatz nur provisorisch geplant ist. Herr Bürgermeister Mors bejaht dies. Die Parkzeit soll, wie im restlichen Ortskern, mit einer 2-Stunden-Begrenzung belegt werden. Ein weiteres Mitglied des Gremiums regt an, dass ein Ideenwettbewerb für die spätere Überplanung dieses Bereichs zeitnah stattfinden soll. Der Vorsitzende verweist auf den aktuellen Tagesordnungspunkt, bei dem es um den Abriss und die provisorische Weiternutzung des Grundstücks als Parkfläche geht. Was später einmal aus dem Grundstück wird, sollte dann diskutiert und entschieden werden, wenn es soweit ist.

Ein weiteres Mitglied des Gremiums regt an, dass ein Gegenwert seitens der Nutzer des Gesundheitshauses für das Parken der Kunden eingenommen werden soll. Dies könnte z.B. durch eine pauschale Abgabe oder ein Bezahlsystem erfolgen. Herr Bürgermeister Mors antwortet, dass der Parkplatz dort allen Bürgern im Ortskern zeitlich beschränkt und kostenlos zur Verfügung steht, nicht nur den Kunden des Gesundheitshauses.

Beschluss:
Der Gemeinderat beschließt den Abbruch des Gebäude Flst. Nr. 985, Radolfzeller Straße 2 und beauftragt die Verwaltung mit der Durchführung einer Ausschreibung für die Abbrucharbeiten inkl. notwendigem Schadstoffgutachten.

Elternbeiträge für Kinderbetreuung
Nach Auskunft von Hauptamtsleiter Schmeh werden öffentliche und private Träger vom Land wie beim ersten Lockdown unterstützt, wenn sie während der coronabedingten Schließzeiten vom 11. Januar bis 22. Februar 2021 die Elternbeiträge erlassen haben. Das Land trägt wiederum 80 Prozent der Kosten, 20 Prozent tragen die Kommunen. Das Familienzentrum Storchennest, aber auch das Kinderhaus St. Elisabeth haben für diesen Zeitraum keine Elternbeiträge erhoben. Sie hatten in dem vorgenannten Zeitraum viele Kinder in der Notbetreuung. Zuletzt erreichten beide Einrichtungen Kapazitäten von etwa 65-70% der üblichen Belegungen. Da die Einrichtungen die ersten eineinhalb Wochen im neuen Jahr ferienbedingt geschlossen waren, wurden auch für diesen Zeitraum keine Gebühren erhoben. Da nach einem Verteilerschlüssel pauschal erstattet wird, kann der kommunale Anteil nur geschätzt werden. Die Verwaltung rechnet mit einem Verzichtsbetrag von rund 7.500 – 8.000 €. Es herrscht Zustimmung im Gemeinderat.

Beschluss:
Die Gemeinde Steißlingen erhebt für den vorgenannten Zeitraum keine Elternbeiträge von den Erziehungsberechtigten, welche die Tageseinrichtungen nicht in Anspruch genommen haben. Sie erstattet dem Kinderhaus St. Elisabeth die nicht erhobenen Elternbeiträge.

Vergaben
Für das Bauvorhaben „Neubau von 7 Mietwohnungen im sozial geförderten Wohnungsbau in der Derststraße 3“ stehen weitere Vergaben an.

Beschluss:
- Vergabe der Türbauarbeiten:
Der Gemeinderat vergibt den Auftrag für die Türbauarbeiten für das BV Derststraße 3 auf Grundlage der geprüften Angebote zum Angebotspreis von brutto 18.350,99 € an die Fa. Schelle, Singen

- Vergabe der Schlosserarbeiten:
Der Gemeinderat vergibt den Auftrag für die Schlosserarbeiten für das BV Derststraße 3 auf Grundlage der geprüften Angebote zum Angebotspreis von brutto 31.595,69 € an die Fa. Kleiner, Eigeltingen

- Vergabe der Estricharbeiten:
Der Gemeinderat vergibt den Auftrag für die Estricharbeiten für das BV Derststraße 3 auf Grundlage der geprüften Angebote zum Angebotspreis von brutto 12.431,10 € an die Fa. Müller, Salem-Beuren

- Vergabe der Innenputz / Trockenbauarbeiten:
Der Gemeinderat vergibt den Auftrag für die Innenputz / Trockenbauarbeiten für das BV Derststraße 3 auf Grundlage der geprüften Angebote zum Angebotspreis von brutto 61.392,22 € an die Fa. Niederberger, Singen

- Vergabe der Putzarbeiten / WDVS Fassade:
Der Gemeinderat vergibt den Auftrag für die Putzarbeiten / WDVS Fassade für das BV Derststraße 3 auf Grundlage der geprüften Angebote zum Angebotspreis von brutto 54.267,18 € an die Fa. Gonser, Steißlingen

- Vergabe der Malerarbeiten:
Der Gemeinderat vergibt den Auftrag für die Malerarbeiten für das BV Derststraße 3 auf Grundlage der geprüften Angebote zum Angebotspreis von brutto 26.193,64 € an die Fa. RKS, Steißlingen

- Vergabe der Fliesenarbeiten:
Der Gemeinderat vergibt den Auftrag für die Fliesenarbeiten für das BV Derststraße 3 auf Grundlage der geprüften Angebote zum Angebotspreis von brutto 35.256,67 € an die Fa. Ziganke, Hilzingen

- Vergabe der Bodenbelagsarbeiten:
Der Gemeinderat vergibt den Auftrag für die Bodenbelagsarbeiten für das BV Derststraße 3 auf Grundlage der geprüften Angebote zum Angebotspreis von brutto 28.778,84 € an die Fa. Top Bodenbeläge, Singen

• Vergabe der Photovoltaikanlage:
Der Gemeinderat vergibt den Auftrag für die Photovoltaikanlage für das BV Derststraße 3 auf Grundlage der geprüften Angebote zum Angebotspreis von brutto 17.594,84 € an die Fa. Stadtwerke Radolfzell

Baugesuche - Bauvoranfragen
Einer Bauvoranfrage über den Neubau eines Einfamilienhauses wird das Einvernehmen erteilt.

Einem Bauantrag im vereinfachten Verfahren über den Neubau eines Einfamilienhauses mit Doppelcarport wird das Einvernehmen erteilt.

Ein Bauantrag über den Neubau eines Einfamilienhauses mit Einliegerwohnung und einer Doppelgarage wird zur Kenntnis genommen.

Das Einvernehmen zu einem weiteren Bauantrag im vereinfachten Verfahren wird erteilt. Dem beigefügten Befreiungsantrag bzgl. einer Baugrenzenüberschreitung durch den Kellerabgang wird zugestimmt.

Bekanntgaben
• Aufstockung des Bauhofgebäudes
Der Beginn der Baumaßnahmen am Bauhof steht kurz bevor. Heute wurde der Kran gestellt und nach Ostern geht es los. Die Gemeinde hofft, dass die Arbeiten spätestens im 4. Quartal abgeschlossen sind.

• Aktuelles zu Corona für Steißlingen
Die Inzidenz im Landkreis liegt bei 125. Es gibt landkreisweit 583 Infizierte; in Steißlingen sind es derzeit 7 Infizierte. Aktuell werden 40 Personen stationär im Landkreis behandelt.
Für Personen der Impfkategorie 1 (Ü80) wird eine Warteliste eingeführt. Personen, die dieser Kategorie angehören und weder geimpft sind noch einen Temin haben, können sich bei der Gemeinde auf diese Liste setzen lassen. Die Daten werden an das Landratsamt weitergeben, welche sehr zeitnah Termine für diese Personen vergeben. Genaueres wird am Mittwoch im Blättle bekannt gegeben. Bürgermeister Mors weist noch einmal darauf hin, dass diese Hotline gerade im Landkreis Konstanz nötig ist, da viele Ü80-Jährige noch nicht geimpft sind. Er empfindet es als eine Ungerechtigkeit, dass unabhängig von der Einwohnerzahl gleich viele Impfdosen pro Landkreis ausgegeben werden. Dadurch bekommen andere Landkreise gleich viele Impfdosen mit teilweise weniger als der Hälfte an Einwohnern. Im Landkreis Konstanz leben außerdem prozentual viele ältere Menschen. Das verstärkt die Ungerechtigkeit zusätzlich. Der Landrat hat bereits an die Landesregierung geschrieben und auf diesen Missstand hingewiesen. Es erfolgte bisher leider keine Anpassung.
Das Steißlinger Testzentrum hat nun schon zweimal seine Türen für die freiwillige Testung geöffnet. Beim ersten Termin am 18.03.2021 kamen etwas über 100 Besucher, beim zweiten Termin letzte Woche am 25.03.2021 verdoppelte sich die Zahl auf über 200 Besucher. Außerdem wird nächste Woche am Karsamstag ein extra Termin zwischen 09.00 und 11.00 Uhr stattfinden.

Anträge
• 30iger-Zone in der Singener Straße
Ein Gemeinderat bemängelt den Standort des Tempo-30-Schilds Richtung Orsingen. Seiner Meinung nach sollte dieses wegen der noch weiterführenden direkten Bebauung an der Straße noch weiter Richtung Ortsende aufgestellt werden. Frau Mayer antwortet, dass es dort aufgrund der Kreuzung etwas komplizierter mit der Beschilderung ist, das Bauamt wird sich die Stelle aber nochmals anschauen.

Ein weiteres Mitglied möchte wissen, wie die ersten Geschwindigkeitsmessungen seit der Einführung von Tempo-30 in einem Teil der Ortsdurchfahrt aussehen. Frau Mayer antwortet, dass diese noch nicht ausgewertet wurden. Die Verwaltung wird darüber in der nächsten Sitzung berichten. Herr Bürgermeister Mors ergänzt, dass die Anwohner bisher positive Rückmeldungen geben.

• Energiebericht kommunaler Einrichtungen
Ein Gemeinderat fragt, ob es eine Auflistung des Energieverbrauchs der gemeindeeigenen Gebäude gibt. Die designierte Kämmerin Frau Scheffel antwortet, dass es einen jährlichen Energiebericht zu allen kommunalen Einrichtungen gibt. Dieser kann gerne bei ihr im Rathaus eingesehen oder auf Wunsch dem Gemeinderat auch zugesandt werden.

INFORMATIONEN

Rücksichtnahme beim Parken

Aktuell befinden sich viele berufstätige Menschen im Homeoffice oder im Urlaub, so dass auch tagsüber die Parkflächen im öffentlichen Verkehrsraum oftmals belegt sind, wo sie sonst aufgrund des Pendelverkehrs zum Arbeitsplatz frei sind.
Wir möchten alle Parkenden, welche ihr Fahrzeug nicht auf dem eigenen Grundstück unterbringen können, daher aktuell verstärkt um Rücksichtnahme bitten und durch das Parken nicht den Verkehr oder Privateinfahrten zu blockieren. Aktuell haben die großen Müllfahrzeuge öfters Probleme durch Engstellen und Kurven zu kommen, wenn dort noch Autos stehen.

Private Hofeinfahrten sind nicht immer auf den ersten Blick direkt erkennbar, daher hilft es, sich vor Verlassen des Fahrzeugs nochmal umzusehen, um sicher zu gehen, dass durch das Parken nicht versehentlich ein Verkehrshindernis geschaffen wird.
Gerade in sehr schmalen Straßen passiert es leicht, dass das Durchkommen blockiert wird.
In der Regel muss eine Restfahrbahnbreite von 3 m sicher gestellt sein.

Vielen Dank!

Neue Mitarbeiterin im Bereich Hauptamt des Rathauses

Sabine Burghardt aus Rielasingen-Worblingen ist seit dem 01. April 2021 die neue Assistenz für den Bereich des Hauptamtes des Rathauses. Sie unterstützt den Fachbereichsleiter Roland Schmeh und seine Vertreterin, Fiona Lutz, in vielfältiger Weise.

Frau Burghardt absolvierte eine Ausbildung zur Industriekauffrau und hat in Ihrer bisherigen beruflichen Tätigkeit vielfältige Erfahrungen im administrativen und kaufmännischen Bereich gesammelt.
Telefonisch ist sie unter der Nummer 07738/9293-16 und per Mail unter der Adresse sburghardt@steisslingen.de erreichbar.

Für ihre Tätigkeit wünschen wir ihr viel Freude und stets gutes Gelingen.

Eine neue Mitarbeiterin im Familienzentrum „Storchennest“

Anfang April konnten wir Frau Chantal O'Brien aus Steißlingen in unserem Familienzentrum Storchennest als Teamverstärkung begrüßen.
Frau O'Brian ist 36 Jahre alt, verheiratet und hat 2 Kinder.
Sie möchte ihren Beruf als staatlich anerkannte Erzieherin nach der Elternzeit wieder aufnehmen

Wir begrüßen sie recht herzlich und wünschen ihr viel Freude an der Arbeit mit den Kindern.

ZSD Dienstleistungen

Innenausbau / Sanierungen / Renovierungen / Garten und Landschaftsbau / Gartenpflege / Pflasterarbeiten

Wir sind für Sie da zu fairen Konditionen!

Mobil: +49 163 8681675
Mail: zsd2010@icloud.com

Wir verkaufen Ihr Haus oder Ihre Wohnung

Schnell, sicher & zum maximalen Preis

SELBSTSTÄNDIGER PARTNER VON immokanal24

Ihr Ansprechpartner vor Ort

Tel.: +49 (0)731–725 49 100
Fax: +49 (0)731–725 49 103
Web: www.immokanal24.de

Immobilienmakler
Thorsten Siegfried Rath
Mobil: +49 (0)171-69 36 82 4
E-Mail: rath@immokanal24.de

Staufen-Briefmarkensatz

Deutsche Post

Verbreiten Sie unsere Botschaft!

Erhältlich im Kaufladen auf www.staufenstiftung.de, im Bürgerbüro und der Tourist-Info in Staufen.

Mehr Infos außerdem unter Telefon 07633 805-56.

Stiftung zur Erhaltung der historischen Altstadt Staufen

ZDF SWR

identis.de

Familienbetrieb seit über 50 Jahren

Heizung
Bäder
Notdienst

KERSCHBAUMER

Ob Kesseltausch, Badsanierung oder Service für alles rund um das Thema Heizung und Sanitär - auch im Notfall - sind wir gerne für Sie da - rufen Sie an !

Engen 07733-505870 www.kerschbaumer.de

Großzügiges Wohlfühlhaus zum Kauf gesucht!

Wir suchen aktuell für einen Entwicklungsingenieur (Dipl.-Ing.) von Porsche ein großzügiges Haus für den anstehenden Ruhestand. Einzugstermin spätestens Anfang 2022. Mind. 5 Zimmer, alternativ mit Einliegerwohnung oder einem großen Hobbyraum.

Constantia Beratungs GmbH (CH). Tel.: 0041 79 923 43 58

NICHT VERPASSEN! ANZEIGEN-ANNAHMESCHLUSS FÜR DIE **AUSGABE STEISSLINGEN**:

mittwochs um 09:00 Uhr an anzeigen@primo-stockach.de

Bei **Kombinationen, Landkreisen und Wirtschaftsräumen** muss Ihr Anzeigenauftrag spätestens **donnerstags in der Vorwoche um 9 Uhr** im Primo Verlag eingehen.

STARKES DUO.
AUS EINS MACH ZWEI

Erleben Sie das maximale Lesevergnügen mit minimalen Aufwand.
Ihr innovatives Heimatblatt wartet bereits auf Sie.

PRIMOVERLAG
Heimat, Deine Blättle.

On line lesen! www.myeblättle.de
Laden im App Store
JETZT BEI Google Play

Corona-Impfung – Terminvergabe

Nur für Seniorinnen und Senioren ab 80
Gemeinsam mit dem Landratsamt Konstanz möchten wir unseren Bürgerinnen und Bürgern
- mit vollendetem **80. Lebensjahr** (zum Zeitpunkt des Impftermins) **sowie**
- **deren Lebenspartnerin bzw. Lebenspartner** mit vollendetem **70. Lebensjahr,** welche zusammenwohnen,

ein zeitnahes Impfangebot machen, falls Sie **noch nicht geimpft** sind und **bisher keinen Impftermin haben**.

Dafür hat die Gemeinde Steißlingen eine Rufnummer eingerichtet, unter der Sie sich auf eine Warteliste der Gemeinde Steißlingen aufnehmen lassen können. Wenden Sie sich dafür bitte an:

07738/9293-55	**Montag, Dienstag, Donnerstag**	**14.00-16.00 Uhr**	**(vormittags und an Feiertagen ist das**
	Mittwoch	**14.00 bis 18.00 Uhr**	**Tel. nicht besetzt)**

Die Liste werden wir anschließend dem Landratsamt Konstanz übersenden, das Sie **in den nächsten Wochen** wegen eines Impftermins anrufen wird.
Sollten Sie mehrfach telefonisch nicht erreichbar sein, wird Sie das Landratsamt schriftlich kontaktieren. Die Terminierung erfolgt absteigend nach dem Alter der angemeldeten Personen. Bei der Terminierung besteht keine Wahlfreiheit beim Impfstoff – die Terminangebote werden entsprechend der zuerst verfügbaren Kapazitäten der Impfstoffe sowohl von dem Hersteller Biontech wie auch AstraZeneca vergeben.

Wann Ihr Impftermin sein wird, können wir Ihnen heute noch nicht versprechen. Der Landkreis ist aber sehr bemüht, dies vorrangig und zeitnah zu ermöglichen.

**** Bitte beachten Sie:**
Dieser Service gilt ausschließlich den o.g. Seniorinnen und Senioren **

Wichtige Informationen zu Corona
z.B. zur Entwicklung der Zahlen im Landkreis, Verhalten bei positivem Ergebnis, Rückkehrinformationen und vieles mehr, finden Sie auf der **Homepage des Landratsamtes unter:**
https://www.lrakn.de/coronavirus

Bei Fragen zu Corona
steht Ihnen das Landratsamt auch **telefonisch** zur Verfügung:

Werktags von
Montag bis Freitag
zwischen 8 und 17 Uhr
sowie am
amstag zwischen 8 und 12 Uhr
unter der **Telefonnummer**
07531 800-7777.

Problemmüllsammlung

Problemmüll kann in **haushaltsüblichen Mengen (bis 20 kg)** beim mobilen Problemmüllfahrzeug abgeben werden und zwar am:
Dienstag, 20.04.2021 von 14.30 Uhr bis 16.30 Uhr beim
Wertstoffhof/Bauhof – Im Städtle 19.

Folgender Problemmüll kann dort abgegeben werden:
Abbeizmittel, Desinfektionsmittel, Energiesparlampen, Entwickler, Entkalker, Farben (flüssig), Feuerlöscher, Fixierer, Fotochemikalien, Frostschutzmittel, Härter, Holzschutzmittel, Klebstoffe, Laborchemikalien, Lacke, Laugen, Leuchtstoffröhren, Lösemittel, Nagellack und Nagellackentferner, Ölfilter, ölverunreinigte Abfälle und Ölreste (Kleinmengen), Pflanzenschutzmittel, Pinselreiniger, quecksilberhaltige Abfälle, Raumsprays, Reinigungsmittel, Rostschutzmittel, Säuren, Schädlingsbekämpfungsmittel, Spiritus, Spraydosen, Terpentin, Teer (flüssig), Verdünner, Waschbenzin, Waschmittel, etc.

Nicht angenommen werden:
Altreifen, Alu, Kunststoffe, Elektrogeräte, Sperrmüll, Feuerwerkskörper, Munition und Asbest und Problemstoffe aus dem gewerblichen Bereich.

Zur Info:
Altmedikamente aus dem Hausgebrauch (nicht Großmengen von Apotheken oder Arztpraxen) können über die Restmülltonne entsorgt werden, da der Restmüll nicht mehr deponiert wird.

Ausnahme: Zytostatika und schwermetallhaltige Medikamente. Ebenfalls können Plastikfarbeimer/-tuben mit eingetrockneten Farben über den Restmüll entsorgt werden. Saubere bzw. spachtelreine Eimer können – bei entsprechender Kennzeichnung – über den Gelben Sack entsorgt werden. Auch Batterien sollten nicht mehr unbedingt über den Problemmüll entsorgt werden. Der Handel nimmt diese kostenfrei zurück. Gleiches gilt für die Altölentsorgung.

Wir bitten Sie einen Mundschutz zu tragen, sowie den Abstand zu anderen Personen einzuhalten.

Pool Befüllungen und der Umgang mit dem Wasser nach der Badesaison

Auch in Steißlingen werden in den Sommermonaten immer mehr Gartenpools installiert und betrieben. Diese Tendenz wird sich vermutlich auch dieses Jahr fortsetzen und die Gemeindewerke Steißlingen sowie die Gemeinde möchten alle Bürgerinnen und Bürger mit wichtigen Informationen versorgen.

Den Pool richtig befüllen:
Befüllt werden muss der Pool mit Frischwasser. Die Befüllung darf nicht über den Gartenwasserzähler vorgenommen werden, weil hierin keine Abwassergebühren anfallen. Gefüllt werden darf der Pool entweder über den Hauptwasserzähler oder über einen öffentlichen Hydranten. Beim Befüllen über den Hydranten setzen Sie sich bitte mit der Gemeindeverwaltung in Verbindung. Die anfallenden Kosten wie Arbeitszeiten, Zählermiete, Wasser und Schmutzwassergebühr werden dann in Rechnung gestellt.

Das Poolwasser richtig entsorgen:
Poolwasser ist Schmutzwasser und wird nach dem Wasserhaushaltsgesetz als verändertes Frischwasser eingestuft. Das Frischwasser wurde durch die Poolbenutzung im häuslichen oder sonstigen Bereich verändert und ist somit Schmutzwasser und muss über die Kanalisation entsorgt werden. Vielfach wird Poolwasser mit Chemikalien (Chlor) versetzt. Auch wenn keine chemischen oder sonstigen Behandlungen vorgenommen werden, ist das Poolwasser spätestens durch das Benutzen durch seine Nutzer verändert. Hierzu zählen das Einbringen von Laub, Gras, Sonnencreme, Haare, usw. Vereinzelt werden auch Aktivstoffe zur Reinigung des Poolwassers benutzt. Alle beschriebenen Gründe führen zu einer Veränderung des Wassers und die ursprüngliche Beschaffenheit als Frischwasser ist nicht mehr gegeben. Aus diesen genannten Gründen darf Poolwasser auch nicht im Garten zur Versickerung gebracht werden. Die Verunreinigungen des Wassers können den eigenen oder den Nachbargarten verunreinigen. Weitergehend kann sogar eine Verunreinigung des Grundwassers möglich sein. Ein zu schnell entleerter Pool kann u. U. auch eine Überschwemmung oder einen vollgelaufenen Keller hervorrufen. Die Gemeindewerke Steißlingen möchten hiermit alle Poolnutzer/Anschlussnehmer darauf hinweisen, dass das Poolwasser in die öffentliche Kanalisation einzuleiten ist. Für Rückfragen stehen Ihnen die Gemeindewerke sowie die Gemeindeverwaltung Steißlingen gerne zur Verfügung.

ANZEIGEN
Kalkulator
Anzeigen-Kalkulator
Wenn es
schnell gehen muss
EINFACH
ONLINE
BUCHEN
Keine Zeit? Kein Problem!
Einfach Anzeigenformat sowie Verbreitungsgebiet auswählen und Ihr Anzeigenpreis wird direkt online berechnet.
So schnell können Sie Ihre Anzeige buchen.
www.primo-stockach.de

Steißlinger Einkaufsblatt

WIR HABEN GANZ SCHÖN WAS ZU BIETEN

RAINER MENKHAUS
FOTOKUNST

ICH BIN UMGEZOGEN!

Besuchen Sie mich in meinen neuen Räumlichkeiten

in der **Lange Str. 37, 78256 Steißlingen**

Passbilder - Porträt - Bewerbung - Hochzeiten
Familien - Kinder - Tiere - Produkte
Luftbilder - Firmen - Imagefilm

Ich freue mich auf Sie!

Ihr Steißlinger Fotograf
Lange Str. 37
78256 Steißlingen

Rainer Menkhaus
Tel: +49 (0)163 870 6454
www.menkhaus-fotokunst.de

METZGEREI RIMMELE
FLEISCHERFACHGESCHÄFT · PARTYSERVICE

Gebr. Rimmele, Schulstraße 8, 78256 Steißlingen, Tel. 0 77 38/3 89

Schlank- und Fitwoche

Hackfleisch gemischt	1 kg	6,99 €
magere **Schweineschnitzel** a. d. Keule	100 g	1,49 €
zartes **Schweinefilet**	100 g	1,79 €
schönes mageres **Rinderbugblatt** (ideal zum Kochen)	100 g	1,59 €
magere **Kalbsschnitzel**	100 g	2,79 €
würziger **Wacholderschinken**	100 g	1,79 €
Fleischwurst im Ring	1 kg	11,99 €
magerer **Kaiserschinken**	100 g	1,79 €
Kalbslyoner eig. Herst.	100 g	1,69 €
Zum Grillen:		
saftiger **Schweinehals** a. eingelegt	100 g	1,59 €
Schweinefiletspieße	100 g	1,79 €
zarte **Rinderhüftsteaks** in Steakbutter mariniert	100 g	2,49 €

Do. + Fr. frischer und gerauchter Fisch

Gasthof „Ochsen"

Sonntag, 11.04.2021 von 11.00 Uhr - 13.00 Uhr
bieten wir zur Abholung an:

*** Frische Schweinerückensteaks**
mit Spätzle und Karottensalat 15,00 Euro
*** frisches Putenschnitzel**
mit Pommes und Karottensalat 13,00 Euro
*** Cordon bleu vom Schwein mit Kroketten 10,00 Euro**
*** Schweineschnitzel mit Pommes 9,00 Euro**

Bitte Geschirr mitbringen!
Vorbestellungen unter Telefon 0 77 38 / 76 08
Ihr Ochsenwirt

Angebot der Woche:

Gasthaus Lamm
STEISSLINGEN

Lammbraten
mit Spätzle und Ratatouille

Freitag und Samstag von 16.30 Uhr bis 19.30 Uhr
Sonntag von 11.00 Uhr bis 14.30 Uhr
und 16.30 Uhr bis 19.30 Uhr

Um telefonische Bestellung bitten wir!

LANGE STRASSE 35 • 78256 STEISSLINGEN
TEL. 0 77 38 / 93 92 43

Landesgartenschau Überlingen startet nicht wie geplant am 9. April

Nachdem der Landkreis Bodenseekreis letzte Woche die Notbremse gezogen hat, **verschiebt sich** auch die für **9. April geplante Eröffnung** der Landesgartenschau Überlingen.

„Aus Sorge, in einer kritischen Phase der Pandemie noch mehr Menschen als ohnehin schon nach Überlingen zu locken, haben wir schweren Herzens die Eröffnung abgesagt, und das, obwohl wir von unserem umfangreichen Hygienekonzept überzeugt sind", so Überlingens Oberbürgermeister Jan Zeitler nach einer Abstimmungsrunde mit Landrat Lothar Wölfle und der Geschäftsführung der Landesgartenschau Überlingen 2020 GmbH (LGS), Roland Leitner und Edith Heppeler.
Die Landesgartenschau Überlingen wird vom Land Baden Württemberg als botanischer Garten eingestuft, der bei einem Inzidenzwert zwischen 50 und 100 öffnen dürfte, ohne Veranstaltungen und mit Gastronomie nur zum Mitnehmen. Bei einer vom Landkreis verfügten Notbremse mit anhaltenden Inzidenzwerten von mehr als 100 müssen aber auch botanische Gärten schließen.

„Selbst wenn wir auf unserem Gelände die Zutritte sehr gut regeln könnten, wie es unser Hygienekonzept vorsieht, so haben wir doch die Befürchtung, dass es in der gesamten Innenstadt eng werden könnte. Wir haben uns die Entscheidung ganz sicher nicht leicht gemacht und alle Argumente abgewogen. Zum einen verstehen wir natürlich, dass die Öffnung der Landesgartenschau von vielen Menschen erwartet und erhofft wird, gerade in dieser schwierigen Pandemiezeit, in der es kaum Möglichkeiten zur Erholung gibt", ergänzt LGS Geschäftsführerin Edith Heppeler.

Sobald der Inzidenzwert fünf Tage lang unter 100 liegt, kann die Landesgartenschau Überlingen eröffnen.
In allen fünf Ausstellungsbereichen laufen derzeit die letzten Vorbereitungen auf Hochtouren. Für den 9. April wäre alles bereit gewesen. Das frühlingshafte Wetter hat der Vegetation gutgetan und alle Aussteller arbeiten engagiert an der Fertigstellung ihrer Pavillons.

Im Servicebereich der Homepage der Landesgartenschau **www.überlingen2020.de** werden die Besucherinnen und Besucher laufend über die aktuelle Situation und die entsprechenden Maßnahmen informiert.

DIE BÜCHEREI

St. Remigius Steißlingen

Bestellen und Abholen ist auch weiterhin möglich!
Bestellen: Sie können uns Ihre Medienwünsche per Telefon (923004), per E-Mail (buecherei-steisslingen@t-online.de) oder über unsere Homepage (www.bibkat.de/steisslingen) mitteilen.

Abholen:
Die vorgemerkten Medien können Sie montags von 18 bis 19 Uhr und donnerstags von 10 bis 11 Uhr kontaktlos an unserem „Ausleihfenster" abholen.

Rückgabe:
Für die Rückgabe steht Ihnen jederzeit unsere Rückgabebox zur Verfügung.

Wir stellen Ihnen auch gerne ein Überraschungspaket zusammen. Wir freuen uns, dass wir Sie trotz der Coronaeinschränkungen durch die „Fensterausleihe" mit Lesestoff versorgen können. Bitte beachten Sie bei der Fensterausleihe auf die geltenden Hygieneregeln.

Familienzentrum Storchennest

Online-Anmeldenachmittag
Das Familienzentrum Storchennest lädt am **14. April um 17.00 Uhr zum Online-Anmeldenachmittag** ein.

Daran teilnehmen können alle an einem Krippen- oder Kindergartenplatz interessierte Steißlinger Eltern.

Einfach eine Mail senden an info@kita-storchennest.net, wir senden Ihnen den Zugang gerne zu!

Das Leitungsteam: „Wir werden Ihnen pandemiebedingt auf diesem Wege einen Einblick in unsere Räumlichkeiten und unser Konzept geben und freuen uns über Ihre Teilnahme."

UNSERE VEREINE

Sportschützenverein

Lockdown aktuell im Schießsport
Für sportliche Aktivitäten gibt es für uns Sportschützen einen zarten Lichtschimmer am dunklen Sporthimmel. Seit einer Woche kann bei derzeitigem Inzidenzwert im Kreis Konstanz in engen Grenzen wieder Training aufgenommen werden.

„Maximal 5 Personen aus 2 Haushalten können im Freien oder in geschlossenen Räumen trainieren. WC nur zur Einzelnutzung."

Praktisch bedeutet dies für uns 2 Schützen im Bereich LG und LuPi im Schießraum und räumlich getrennt im Freien 3 mal 2 Bogenschützen. Allerdings nur mit einer Anmeldung über buchung@schuetzen-steisslingen.de bei Manfred Kuppel.

Mögliche Trainingstage sind Mittwoch und Samstag.

Wie lange diese Möglichkeit besteht, hängt allerdings von den künftigen politischen Entscheidungen ab.
Der sportliche Stillstand der letzten 5 Monate bedeutete allerdings nicht auch in Untätigkeit zu verharren. So konnten wir in vielen Einzelaktionen notwendige Arbeiten durchführen um wieder starten zu können, wenn die Freiheit zurückkehrt.

Der KK-Stand wurde gestrichen, das Außengelände gerichtet, die Mauer wird saniert, sanitäre Reparaturen erledigt, Motoren eingebaut, 10 Monitore wurden installiert und neue Rechner werden mit aktueller Software ausgestattet.

Von uns aus kann es losgehen!

Öffnungszeit
Bis auf weiteres geschlossen. Training siehe oben.

Unser Schützenhaus finden Sie
im Stäudler 25
www.schuetzen-steisslingen.de

Spielgruppe

Am **Dienstag, den 13. April um 9:30 Uhr** treffen wir uns **online**.

Alle Kinder ab 1 Jahr, die Lust haben mitzumachen, sind herzlich eingeladen.

Das Treffen findet per **Zoom** statt. Dazu wird nur Internet benötigt.
Ihr müsst euch nirgends registrieren und nichts herunterladen. Ihr solltet aber eine Kamera haben und mit Bild und Ton teilnehmen.

Den geplanten Ablauf sowie die Zugangsdaten erhaltet ihr vorab. Deswegen bitte ich um eine kurze E-Mail vor dem Treffen, wenn ihr teilnehmen wollt.

Auch wenn wir uns zur Zeit nicht in Echt treffen können, freuen wir uns sehr über neue Kinder, die mitmachen.

Timea Schmidt
0176 99044706, timea.schmidt@gmx.de

TuS

Abt. Handball
Damen spielen ab sofort in der
3. Handball Bundesliga Frauen (HBF)

Obwohl sich die Damen seit dem 28.10.2020 im Lockdown befinden und sich lediglich in Zoom Meetings treffen, sich individuell mit Laufen und Kräftigen fit halten, ist es gelungen, in der nächsten Saison in der 3. HBF (Handball Bundesliga Frauen) auflaufen zu können.

Möglich wurde das, weil sich der Verein für die vom Verband ausgelobten Aufstiegsspiele beworben hat. Für diese konnten sich alle Mannschaften der BWOL melden mit der Bedingung, dass sie über Hygienekonzepte verfügen, Testungen durchführen, sich sportlich fit fühlen und auf finanziell gesunden Beinen stehen, um eine ganze Saison stemmen zu können.

Gemeinsam mit den TuS Frauen hatten sich die Teams aus Bönnigheim, Leinfelden-Echterdingen und Bietigheim 2 für einen Aufstieg interessiert. Nach einer ersten Videokonferenz mit allen beteiligten Vereinsvertretern wurde vom Verband deutlich gemacht, dass es bei einer (späteren), verbindlichen Anmeldung kein Zurück mehr geben würde. Es wurde eine „Deadline" (22.03.21) festgesetzt, bis zu der die endgültige Meldung abgegeben werden musste.

Für den TuS gab es keine Zweifel und Abteilungsleiter Markus Stich hat die Mannschaft umgehend gemeldet. Ab da war dann Geduld angesagt und die Verantwortlichen warteten eigentlich nur noch auf Spielpläne und dass es hoffentlich bald sportlich losgehen würde.

Am 23.03.21, also einen Tag nach der Deadline, trat unverhofft ein, woran im Vorfeld niemand gedacht hatte. Bönnigheim und Leinfelden-Echterdingen zogen völlig überraschend ihr noch zuvor geäußertes Interesse an den Aufstiegsspielen zurück und so blieben nur noch zwei Mannschaften übrig. Bietigheim 2 und der TuS Steißlingen! Diese Konstellation bedeutete, bei zwei zu vergebenden Aufstiegsplätzen, dass nicht mehr gespielt werden musste und Bietigheim und der TuS Steißlingen als Aufsteiger in die 3. HBF gesetzt sind und sich über den Aufstieg, zwar kampflos aber nicht minder, freuen durften.

Natürlich war der Jubel bei Vorständen, Spielerinnen und Staff sehr groß, wenngleich sich im Vorfeld alle unisono dafür ausgesprochen hatten, einen Aufstieg nur auf dem Feld ausspielen zu wollen. Man wollte sich die Existenzberechtigung für eine Liga höher erspielen und zeigen, was in der Mannschaft steckt! Alle waren sehr zuversichtlich, dass man bei der Vergabe der Aufstiegsplätze ein Wörtchen hätte mitsprechen können.

Einige Spielerinnen dachten auch noch an die Saison 2019/20 zurück und an das damals fast schon legendäre und entscheidende „Schozach Spiel". Dieses endete unentschieden und man hatte lediglich wegen eines zu wenig erzielten Tores den Aufstieg um Haaresbreite verpasst. Viele Tränen waren da ins Mindlestal geflossen und die ein oder andere Spielerin haderte mit sich und ein wenig auch mit dem Handball-Gott, der nicht geholfen hatte.

Für die neue Saison 2020/21 setzte sich die Mannschaft dann frische Ziele und es galt die Devise, sich nicht unterkriegen zu lassen. Schließlich hatten die Frauen eine Saison lang schon begeisternden Handball geboten und diesen wollte das Team um Kapitänin Lena Störr in der neuen Saison wieder auflegen und zeigen, was in ihnen steckt. Leider durchkreuzte erneut das Virus alle Planungen und Ziele und legte die komplette Runde nach zwei Spieltagen wieder auf Eis.

Steißlingen stand nach dem Saisonabbruch schon wieder aussichtsreich auf dem 2. Tabellenplatz.

Aber jetzt lief alles wie schon beschrieben ab und es scheint aus Steißlinger Sicht doch einen Handball-Gott zu geben, der den Verein (nicht unverdient) für seine immer unermüdliche Arbeit jetzt mit dem Aufstieg der Frauen in die Handball-Bundesliga belohnt!

Wir alle wollen hoffen, dass wir dieses Abenteuer nicht alleine erleben, sondern es gemeinsam mit Ihnen, liebe Freunde*innen unserer Mannschaft und des gepflegten Frauenhandballsports, im Hegau teilen können. Vielleicht hat ja der Handball-Gott noch einmal ein Einsehen mit uns (und im Übrigen auch mit allen Sportlern*innen) und lässt uns mit diesem frommen Wunsch nicht alleine im Mindlestal stehen!

Sascha Spoo (Trainer) : Wir hätten uns zwar lieber in einem sportlichen Wettkampf durchgesetzt. Wenn man jedoch die vergangenen Spielzeiten betrachtet, haben die Mädels sich das Ganze mehr als verdient.

Wir freuen uns auf die kommende Spielzeit und werden die damit verbundene Herausforderung annehmen und versuchen den Aufstieg dann auch sportlich zu rechtfertigen!

Anne-Molina Mayer (Managerin): Ich freue mich sehr für die Mannschaft und natürlich auch für den Verein. Dies ist ein historischer Moment für uns alle. Ich bin mir sicher, dass die Mannschaft beweisen wird, dass sie zu Recht in der 3. Bundesliga spielen und bin sehr gespannt auf die hochkarätigen Begegnungen in der Mindlestalhalle.

Lena Störr (Spielführerin): Die Mannschaft freut sich natürlich riesig über den Aufstieg in die 3. Liga. Uns wäre zwar ein sportlicher Wettkampf definitiv lieber gewesen aber wir glauben an uns und möchten uns in der nächsten Saison in der höheren Spielklasse beweisen. Außerdem erinnern sich noch einige von uns an das knappe Spiel gegen Schozach vor 2 Jahren und den verpassten Aufstieg. Wir wollen also definitiv was in uns steckt!

Ökumene vor Ort

Ostern feiern!

In ökumenischer Verbundenheit feiern wir Ostern!

Die Wegkreuz-Aktion wurde dankbar im letzten Jahr angenommen und fand auch in diesem Jahr ein Echo. In der Osterwoche soll sich noch bestehen bleiben. Wir laden Sie ein, einfach einmal stehen zu bleiben, den Feiertagsspaziergang mit einem Stopp am Wegkreuz zu verbinden und Kraft schöpfen. Gerne dürfen Sie - auch nach Ostern noch - einen Stein mitbringen, bemalt, beschriftet oder natur und damit ihre Sorgen, Ängste, drückende Gedanken, alles was die Seele belastet dort ablegen.

Folgende Wegkreuze sind in der Aktion eingebunden: Oberer Weg, Radolfzeller Straße Ortsausgang, Bildstock am Geißbühl, Homburg-Weilerhof, Langestrasse 126, Lange Str. 110, Ecke Kindergarten St. Elisabeth, Schulstraße 16, Hinter Zinnen, Eingang am alten Friedhof, Wiechs Ortseingang, Kreuzung Schoren, Beurener Straße, Ortsausfahrt Singener Straße gegenüber Brünnele, Eglisbrunnen (Schreinerei Horber), Fronholz.

Ehrenamtliche Helferinnen und Helfer aus beiden Kirchengemeinden haben eine Art „Osterpatenschaft" übernommen und an den oben aufgeführten Kreuzen eine kleine Stelle geschaffen, an der man innehalten und seinen Stein ablegen kann. Über die Ostertage standen auch Osterkerzen dort bereit. Allen, die sich an dieser Aktion beteiligt haben, wollen wir an dieser Stelle herzlich danken! Es war und ist beeindruckend, wie vielseitig und einladend die Kreuze in und rund um Steißlingen gestaltet waren und sind. Herzlichen Dank allen, die mitgeholfen haben, dass die Osterbotschaft erfahrbar werden konnte!

Für die Gruppe „Ökumene"
Regina Renz und Martina Stockburger

„Actionbound" wird verlängert!

Aufgrund der vielfachen Nachfrage und dem großen Interesse wird unser „Actionbound" noch verlängert - bis zum Ende der Osterferien soll Zeit und Möglichkeit sein, sich zu beteiligen. Es ist eine andere Form von Osterspaziergang mit Smartphone und App, gemeinsam, in der Familie oder auch allein sich auf den Weg zu machen und die Ostergeschichten neu zu erleben - und auch selbst beteiligt zu sein. Nutzen Sie die Gelegenheit, macht euch auf den Weg.

Kath. Kirche

Wo zwei oder drei.....
Hallo, Sie sind neu in Steißlingen in unserer Pfarrgemeinde St. Remigius und haben Lust und Zeit sich in kirchliche Themen einzubringen? Wir, das Gemeindeteam der Pfarrei St. Remigius suchen Verstärkung und neue Köpfe, die neue Ideen und Impulse in unsere Pfarrei miteinbringen wollen.

In unserer Seelsorgeeinheit Mittlerer Hegau sind wir als Bindegremium zu den gewählten Pfarrgemeinderätinnen und Pfarrgemeinderäten zuständig für all die Fragen rund um die Belange in und um unsere Kirche herum. Dabei geht es um geistliche Themen und auch um gesellschaftliche Veranstaltungen. Also alles was eine lebendige Pfarrgemeinde ausmacht. Sei es Kinderkirche, Familiengottesdienste, besondere Formen der Andacht aber auch Gruppen wie Krabbelgruppe, Frauengemeinschaft Kirchen- und oder Pfadichor und vieles andere mehr. Sie haben Interesse? Melden Sie sich einfach im Pfarrbüro unter 07738/262.

Wir freuen uns auf Sie! Das Gemeindeteam von Steißlingen

Danke für die Gestaltung der Kar- und Osterzeit
Unglaublich viele Gemeindemitglieder waren aktiv bei der Gestaltung der Gottesdienste in dieser besonderen liturgischen Zeit des Kirchenjahres: Gottesdienste zur Vorbereitung der Erstkommunionkinder, Palmsonntagsgestaltung, Kinderkreuzweg, eucharistische Anbetung, Actionbound, Wegkreuzgestaltung. Die Kirchen waren durch Mesner und den „Blumenfrauen", den Kindergartenkinder wunderbar geschmückt. Schola, Singgruppen haben die Gottesdienste musikalisch mitgestaltet.

Ministranten und Mesner, Livestreamteam, hauptberufliche und ehrenamtliche Mitarbeiter haben durch Ihr Mitwirken für eine wunderbare kirchliche Liturgie gesorgt. Allen sei herzlich gedankt. Allen in der Seelsorgeeinheit wünsche ich, Pfarrer Werner Mühlherr, weiterhin gesegnete Osterwochen und ein erwartungsvolles Herz für die Gaben des Heiligen Geistes an Pfingsten. Gottes Segen.

WISSENSWERT UND AKTUELL

bwTreueBonus für Stammkunden von Bus und Bahn

Freimonat für Schülerjahres-Fahrkarte
Das Land Baden-Württemberg und VHB freuen sich über die Treue der Stammkunden, die für Bus und Bahn auch in schwierigen Zeiten eine wichtige Stütze sind. „Wir sind sehr dankbar, dass das Land Baden-Württemberg mit dem bwTreueBonus Gelder für die Kundenbindung bereitstellt. Dies ist ein wichtiger Baustein, um die finanzielle Situation im ÖPNV zu stabilisieren", ordnet Geschäftsführer Ralf Bendl den bwTreueBonus ein. „Vor allem möchten wir uns mit dem bwTreueBonus ganz herzlich bei unseren Stammkunden bedanken!", hebt er hervor.

Und so funktioniert der bwTreueBonus
Der sogenannte bwTreueBonus beträgt eine halbe Abo-Rate. Diesen erhalten alle Inhaber eines VHB-Abo-Tickets, einschließlich VHB-Job-Ticket und VHB-Senioren-Ticket. Der bwTreueBonus wird an alle Abo-Kunden weitergegeben, indem im April lediglich der halbe Monatsbetrag abgebucht wird. Es bedarf also keinerlei Aktion durch den Abonnenten. Fragen und Antworten sind unter vhb-info.de/bwtreue zusammengestellt.

Freimonat für Schüler
Ebenso bedankt sich VHB bei allen Eltern, die trotz Distanzunterricht den ÖPNV mit dem Bezug der Schuljahres-Fahrkarte unterstützen. Nachdem das Land Baden-Württemberg bereits für Juni und Juli vergangenen Jahres Monatsbeträge übernahm, kann jetzt erneut auf einen Monatsbetrag verzichtet werden. Daher wird den Eltern für die über die VHB-Geschäftsstelle auf oranger Kunststoffkarte bezogenen Schüler-Tickets im April kein Monatsbetrag belastet.

Weitere Infos unter:
www.vhb-info.de/freimonat
Die Aktionen gelten ebenso für die über die VHB-Geschäftsstelle ausgegebenen Fahrkarten mit ausschließlicher Gültigkeit der VHB-Cityzone Konstanz bzw. Singen. Bei Fragen ist immer die Fahrkartenausgabestelle Ansprechpartner.

Plan-AG Singen-Hegau

Die Natur durch Kinderaugen – Staedtler Malwettbewerb unterstützt Kinder in Peru Steißlinger Kinder waren schon mehrmals dabei
Wilde Tiere, eine bunte Pflanzenwelt und viel Neuland: Das Motto „Entdecke die Natur – an Land" rund um den Weltkindermaltag am 6. Mai 2021 lädt Kinder ein, sich in kleine Forscher zu verwandeln. Weltweit sind sie dazu aufgerufen, ihre nächste Umgebung zu erkunden und ihre Erlebnisse aufzumalen. Für jede Bildeinsendung unterstützt der Schreib- und Kreativwarenhersteller STAEDTLER die Kinderhilfsorganisation Plan International Deutschland mit einem Euro.

Unter dem Motto „Allin Mikuna – Kinder gesund ernähren" geht der Beitrag dieses Jahr an ein Projekt für Familien und Kinder in Peru. ". Es soll Familien in Peru helfen, ihre Lebensgrundlage zu sichern und ihre Kinder gesund zu ernähren. In Schulungen lernen Eltern, wie sie ihre eigenen Lebensmittel ökologisch anbauen. Besonders Frauen werden in diesem Projekt gefördert, weil sie in Peru oft für die Ernährung der Familie zuständig sind, aber seltener Zugang zu Einkommensmöglichkeiten haben.

Bis 30. Juni 2021 haben Kinder zwischen 3 und 12 Jahren Zeit, viele Bilder zu malen, an die Firma Staedtler per Post oder online einzusenden und damit Kindern in Not zu helfen. Staedler prämiert die schönsten Bilder mit Preisen.

Wenn Sie als Schulklasse oder Kindergartengruppe den Malwettbewerb unterstützen möchten, wenden Sie sich gerne an die Mitglieder der AG. Die Plan-Aktionsgruppe Singen-Hegau unterstützt diese Aktion auch in diesem Jahr wieder und nimmt gerne die Bilder zum Versenden entgegen.

Mehr Informationen zum Weltkindermaltag und den Teilnahmebedingungen unter: www.staedtler.de/weltkindermaltag

Die Steißlingerin Rosita Auer / Mitglied der Plan-AG Singen-Hegau nimmt Ihre Bilder gerne entgegen und beantwortet auch gerne Ihre Fragen Rosita Auer (07738/5999) Steißlingen, Talstr. 19, rosita.auer@t-online.de

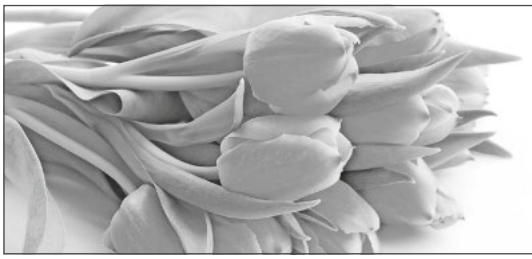

Ende des redaktionellen Teils

Fenster auf gegen Corona!

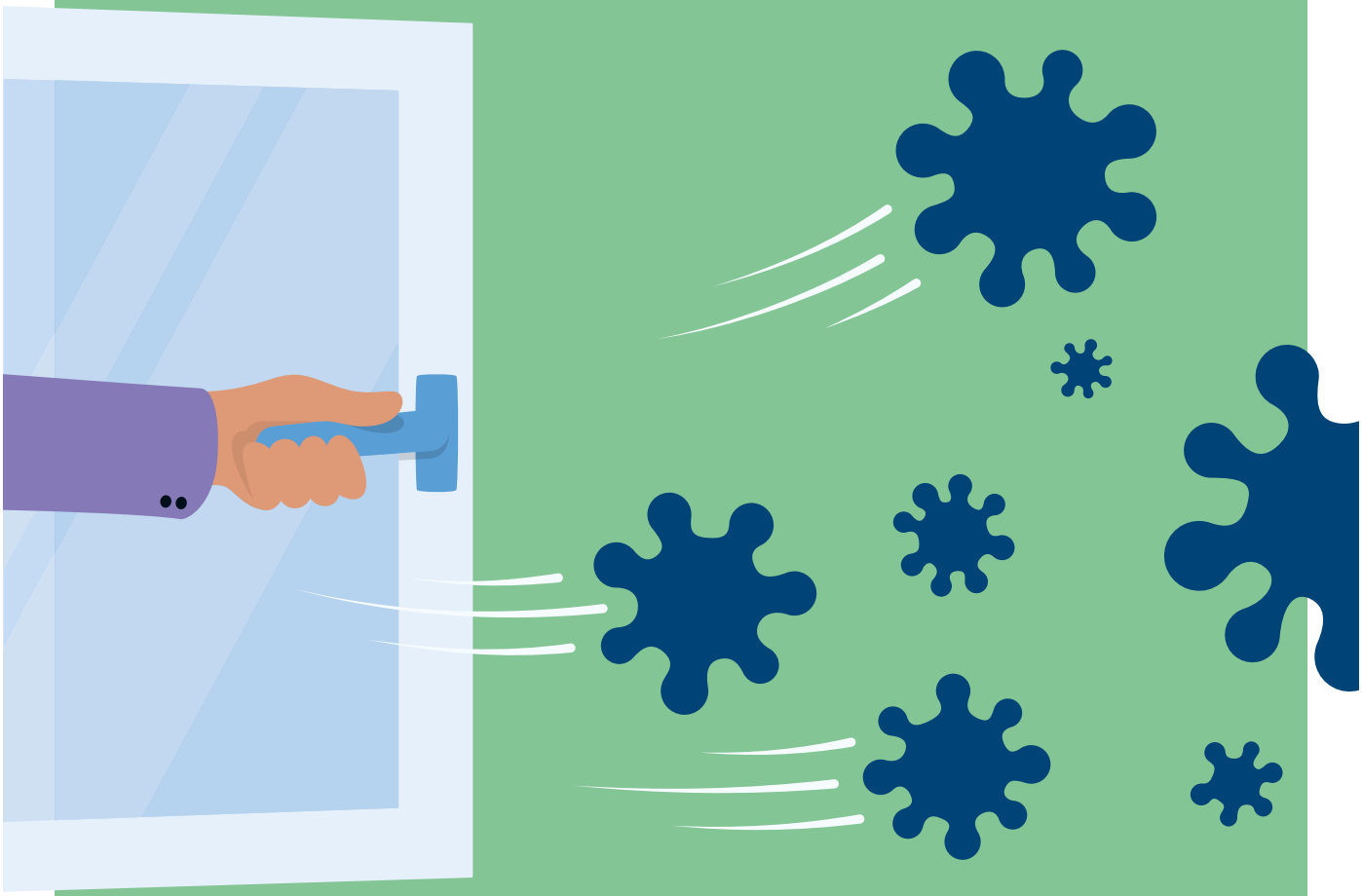

Bitte regelmäßig lüften.

Bundesministerium für Gesundheit

Regelmäßiges Lüften hilft, dass sich Viren nicht in Wohnung oder Büro ansammeln. Das schützt vor Ansteckung.
Merke: AHA + L für Lüften. ***ZusammenGegenCorona.de***

AHA
Abstand + Hygiene + Alltag mit Maske

Ihre Immobilienexperten in der Region für alle Fragen rund um Ihre Immobilie, ob Immobilienbewertung, Energieausweis, Kauf, Verkauf auch auf Rentenbasis und Vermietung.
Profitieren Sie von unserer über 40-jährigen Erfahrung.
Rufen Sie uns an, mit uns kann man reden!

GARANT IMMOBILIEN

Telefon: 07771 91 443-0
stockach@garant-immo.de
www.garant-immo.de

Baumstumpffräsen

Wir entfernen Wurzelstöcke, Busch-/Heckenwurzeln
H. Meister, 07771 / 61048 • Mobil 0151 - 61122161

Gasthaus Kreuz

× seit 1835 ×

Dünnele: diese Woche nur Samstag!

16.30 bis 20.00 Uhr

Gasthaus Kreuz • Familie Ehrenbach
Hauptstr. 1 • 78256 Steißlingen/Wiechs • Tel. 07738 5713
E-Mail: Josef-Ehrenbach@gmx.de • www.kreuz-wiechs.de

Sie wollen Ihr Auto verkaufen?

Wir kaufen IHR Auto!
Wir kaufen ständig sämtliche Modelle/Fabrikate
Leasing/Finanzierungen ➔ Übernahme/Ablöse

ZUM HÖCHSTPREIS!

Testen Sie uns - Ankauf sofort gegen **BAR!**

Automobile Schädler
Radolfzeller Str. 1 - 78333 Stockach • Tel. 07771/870287

Kommen Sie ins Team!

Service-Techniker (m/w/d)
- Garagentore - Antriebe - Haustüren - FH-Türen

Bodenleger/Raumausstatter (m/w/d)
- Parkett - Vinyl - Kork - Teppich

www.schelle-singen.de

Schelle
Der Haus-Ausstatter

Singen Süd
Industriestraße
07731/5991-46

Jobs@schelle-singen.de so will ich leben

Neues Zuhause gesucht!

Junges Paar sucht neues Zuhause -Bauplatz / Wohnhaus- bevorzugt Ortsrandlage.
E-Mail: wunsch-zukunft@gmx.de

WIR FINDEN FÜR JEDE TREPPE DIE RICHTIGE LÖSUNG!
Treppenlifte · Plattformlifte · Senkrechtlifte

RehaLift
☎ 07741- 965858
www.reha-lift.com
denn Bewegungsfreiheit ist Lebensqualität!

DER SERVICE & VERKAUF VOM PROFI AUS IHRER REGION!

Verkäufer (m/w/d)

für unsere
Spargel- und Erdbeerstände in Radolfzell & Markelfingen
ab sofort bis Juli in Voll-/Teilzeit gesucht. Sie sind freundlich, zuverlässig, flexibel und verkaufen gerne? Dann bewerben Sie sich unter:
www.wassmer-spargel-erdbeeren.de oder
bewerbung@wassmer-spargel-erdbeeren.de
Tel.: 07633 / 39 65; Anrufzeiten: Mo. – Fr. 9–17 Uhr und Sa. 10–16 Uhr
Fritz Waßmer • Spargel- und Erdbeerkulturen

NUR BIS 26. APRIL

Holzpellets zum Frühlingspreis

188 € PRO TONNE inkl. MwSt. (ab 3 to lose)

Sonnen Pellets®

Schellinger

Mehr: schellinger-kg.de

Honeck Waldschütz
Energie GmbH - Ihre Nummer 1 in Sachen Energie -

WSV

Mischholz Brikett
Hartholz Brikett
Rinden Brikett
Holzpellets

20% auf den VK-Preis

Paletten / Zufuhr / Anfrage
Güterbahnhof 1, 78224 Singen (Hohentwiel), Tel: 07731/987921
www.honeck-waldschuetz.de

KENSINGTON
Finest Properties International
Infos: 07531 369 06 96
www.kensington-konstanz.de

ONLINE-SOFORT-BEWERTUNG

Erfahren Sie sofort und **unkompliziert,** wie viel Ihre Immobilie aktuell wert ist. Nach wenigen Klicks bekommen Sie die **individuelle Analyse** direkt als PDF! Direkt loslegen auf:

IMMOBILIENWERT-BODENSEE.DE

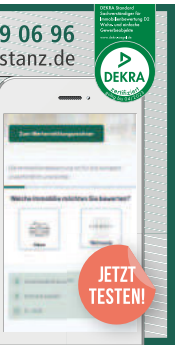

Wir kaufen Wohnmobile + Wohnwagen
03944 - 36160 • www.wm-aw.de
Wohnmobilcenter Am Wasserturm e.K.

Sie sind
Zahnmedizinische Fachangestellte (m/w/d)
und haben Lust auf die Arbeit in einer qualitätsorientierten, modernen Praxis mit wertschätzendem Betriebsklima und guten Rahmenbedingungen?

Wir erweitern unser Team im Bereich der **Behandlungsassistenz** in unserer Zahnarztpraxis Dr. Loose in Rielasingen, Vollzeit/ Teilzeit.

Weitere Informationen unter: www.dr-loose.de/karriere
Wir freuen uns auf Ihre Bewerbung an: silke.loose@dr-loose.de
Dr. med. dent. Loose | Albert-ten-Brink-Str. 2 | 78239 Rielasingen

Immobilienbewertung?
Gerne unterstütze ich Sie.
Tel: **0179 - 975 21 15**
(telefonisch, per WhatsApp oder SMS)
baum-immobilien.de
a.baum@baum-immobilien.de
BAUM Immobilien
Stuttgart - Villingen-Schwenningen - Rottweil - Konstanz - Freiburg - Zürich

Garagentor UniPro SNP

inkl. Antrieb

- Torblatt aus 40 mm Paneel
- Abmessungen 2500 x 2125 mm
- Oberfläche woodgrain
- Paneel mit Mittelsicke
- Farben RAL 9016
- Inkl. Antrieb mit 2 Stück Handsendern
- Niedriger Sturzbedarf
- Hohe Wärmedämmung

949,- €*

**Preis beinhaltet keine Montage.*

Auf Wunsch unterbreiten wir Ihnen ein attraktives Angebot.
Sie erreichen uns telefonisch unter 07731-96905-10
oder per Mail an info@kleer-metall.gmbh.
Gerne vereinbaren wir einen Termin mit Ihnen in unseren Ausstellungsräumen in 78239 Rielasingen.

KLEER METALL
Tore | Türen | Service | Wartung
www.kleer-metall.gmbh

Gottlieb-Daimler-Straße 13 | 78239 Rielasingen

KIRCHLICHE NACHRICHTEN

Kath. Pfarrgemeinde St. Remigius Steißlingen

Das Pfarrbüro (Kirchstraße 9, Tel. 07738 / 262, E-Mail: pfarramt.steisslingen@kath-hegau-mitte.de) ist zu den gewohnten Bürozeiten (Di, Do, Fr von 09:00 Uhr bis 12:00 Uhr) besetzt aber wegen der Coronapandemie für den Publikumsverkehr gesperrt. Bitte rufen Sie an oder schreiben Sie eine E-Mail.

Pfr. Mühlherr ist erreichbar unter Tel. 0170 384 2032
E-Mail: werner.muehlherr@kath-hegau-mitte.de

Homepage: www.kath-hegau-mitte.de

Taizé Gebet in der Seelsorgeeinheit
Sonntag 25. April, 19:00 Uhr in der St. Verena Kirche, Volkertshausen
Der meditative Gottesdienst am Abend ist geprägt durch die Gesänge von Taizé, durch Gebete, wohltuende Stille und das Hören auf biblische Texte. Leider muss auf das gemeinsame Singen der Taizé-Gesänge verzichtet werden, diese erklingen von CDs, welche in Taizé aufgenommen wurden. Dieses meditative Gebet ist eine geistliche Stärkung um in die neue Woche zu starten.

Regelmäßiges Rosenkranzgebet:
Sonntag bis Freitag 18:15 Uhr

Gottesdienste:
Donnerstag, 8. April
18:30 Uhr Kreuzweg
19:00 Uhr Eucharistiefeier (Pfr. Meier)

Freitag, 9. April
15:00 Uhr Eucharistische Anbetung

Sonntag, 11. April
10:30 Uhr Wort-Gottes-Feier

Dienstag, 13. April
9:00 Uhr Eucharistiefeier (Pfr. Meier)

Donnerstag, 15. April
19:00 Uhr Eucharistiefeier (Pfr. Mühlherr)

Freitag, 16. April
15:00 Uhr Eucharistische Anbetung

Samstag, 17. April
17:45 Uhr Rosenkranz
18:30 Uhr Eucharistiefeier (Pfr. Meier)

Evangelische Kirchengemeinde Steißlingen-Langenstein

www.steisslingen-evangelisch.de
Pfarrerin Martina Stockburger
durchgehend erreichbar unter Tel: 07738 / 5900
martina.stockburger@kbz.ekiba.de

Pfarrbüro Friedhofstr. 19 UG
Tel: 07738 / 5900, Fax 07738 / 923123
steisslingen-langenstein@kbz.ekiba.de
Sekretärin Inga Metz

Montag:	17:00 - 18:00 Uhr
Mittwoch + Donnerstag	9:00 - 11:00 Uhr

Folgt uns auf Instagram: friedenskirche_steisslingen

Aktuelle Vorgaben der Ev. Landeskirche für Gottesdienste: Mindestabstand 2m zu Angehörigen anderer Haushalte, durchgehende Maskenpflicht, kein Gemeindegesang, kein lautes Mitsprechen.

Aktuelle Termine:
Sonntag, 11.04.2021, SonntagsImpuls ANgeDACHT, Friedenskirche Steißlingen, Pfr.i.R. Stefan Ramsauer
Die Wegkreuze laden noch immer ein zum Osterspaziergang. Jedes ist anders, individuell geschmückt, mit einer ganz eigenen Botschaft. Auf der Homepage unserer Kirchengemeinde finden Sie eine Karte, die anzeigt, wo Sie die Kreuze finden. Herzlichen Dank allen Helferinnen und Helfern. Mehr dazu siehe unter „Ökumene vor Ort".

„Actionbound" wird verlängert!
Aufgrund der vielfachen Nachfrage und dem großen Interesse wird unser „Actionbound" noch verlängert - bis zum Ende der Osterferien soll Zeit und Möglichkeit sein, sich zu beteiligen. Es ist eine andere Form von Osterspaziergang mit Smartphone und App, gemeinsam, in der Familie oder auch allein sich auf den Weg zu machen und die Ostergeschichten neu zu erleben - und auch selbst beteiligt zu sein. Nutzen Sie die Gelegenheit, macht euch auf den Weg.

Die Kirche bleibt offen und lädt ein: Sich Zeit nehmen, zur Ruhe kommen, einen Segen mitnehmen, eine Kerze anzünden, jemanden ein Osterlicht vor die Tür stellen... all dies ist möglich jeden Tag. Nutzen Sie das Angebot. 40 Tage war Jesus in der Wüste gewesen um zu fasten, so erzählt die Bibel. 40 Tage vor Ostern begann früher die Fastenzeit. Heute sind es 7 Wochen, da man die Sonntage nicht mitzählt: An Sonntagen wird nicht gefastet. Sonntage sind besondere Tage. Nun beginnt die Osterzeit, die Freude darüber, dass Gott Licht und Leben in diese Welt gebracht hat. Symbolisch ausgedrückt wird dies durch die Osterkerze, die in der Kirche brennt. In dieser „Oster"-Woche bleibt sie angezündet - danach brennt sie, wenn wir zusammenkommen und Gottesdienste feiern. Im Kirchenjahr dauert die Osterzeit bis der auferstandene Jesus von seinen Jüngern in den Himmel gehoben wird. Daran denken wir an Himmelfahrt.

Telefongespräch? E-Mail? Treffen? Spaziergang?
Manchmal tut es gut zu reden. Manchmal hilft schreiben. Und manchmal ist es gut, ein Stück Weg zu gehen. Rufen Sie mich gerne an (07738-5900) oder schreiben Sie mir (WhatsApp, E-Mail). Gerne können wir uns auch auf einen gemeinsamen Weg verabreden. Pfarrerin Martina Stockburger

Mittwoch, 14.04. 2021, ab 16 Uhr Konfizeit - bitte KonApp beachten!
3-min-Andacht am Telefon die ganze Woche über unter **07771/6013997.** Jederzeit sich begleiten lassen von einem guten Wort. In dieser Woche hören Sie Gedanken von Pfarrer Matthias Sehmsdorf, Ludwigshafen

V O R A U S B L I C K
Sonntag, 18.04.2021, 9. 30 Uhr SonntagsImpuls ANgeDACHT, Pfarrerin Martina Stockburger, Schlosskirche Langenstein
Mittwoch, 21.04.2021 Konfizeit

BEREITSCHAFTSDIENSTE

Ärztliche Notdienste

Ärztl. Bereitschaftsdienst	116 117

9:00-19:00 Uhr Kostenfreie Onlinesprechstunde von niedergelassenen Haus-/Kinderärzten nur für gesetzl. Versicherte unter: 0711/96589700
oder www.docdirekt.de

Krankentransport	19222
(mit Handy Vorwahl	/19222)
Krankenhaus Singen	07731/89-0
Krankenhaus Radolfzell	07732/88-1
Krankenhaus Stockach	07771/803-0
Kinderärztl. Bereitschaftsd.	116 117
Augenärztl. Bereitschaftsd.	116 117
Zahnärztl. Notdienst	116 117
HNO Notdienst	116 117

(Ab sofort erreichen Sie alle Notdienste zentral unter der kostenlosen 116 117.)

Tierarztnotdienst

Bitte erfragen Sie die Tierarztnotdienste bei Ihrem Haustierarzt (Anrufbeantworter).

Apothekennotdienst

(ab 08.30 bis 08.30 Uhr am Folgetag)
www.aponet.de / Tel.: 0800 0022833

Samstag, 10.04.2021
Hegau-Apotheke, Steißlingen
Lange Straße 12, Tel.: 07738/5173

Sonntag, 11.04.2021
Martinus-Apotheke, Singen
Uhlandstr. 48, Tel.: 07731/41971

Wichtige Rufnummern

Notruf	110
Notarzt/Rettungsdienst/Feuerwehr	112
Polizei Steißlingen	97014
Polizei Singen	07731/888-0
Wasserversorgung	0173/3238287
Stromversorgung Notruf	0800/8008996
Gasversorgung	0800/7750007
Kath. Pfarramt	262
Kinderhaus St. Elisabeth	6983940
Evang. Pfarramt	5900
Dorfhelferinnenstation / Sozialdienst Mo-Fr 9-12 Uhr	1707
Dorfhelferinnenstation regionale Einsatzleitunng	07771/8759177
Sozialstation Stockach	07771/93620
Hospizverein Singen/Hegau	07731/31138
Helianthum Pflegestätte	9393-0
Kath. Bücherei Steißlingen	923004
Tagesmütterverein	07732/8233887

Gemeindeverwaltung

Rathaus & TouristInfo
Mo-Fr 8.00-12.30 Uhr + Mi 14.00-18.00 Uhr

Telefon	**9293-0**
Fax	**9293-59**

www.steisslingen.de
gemeinde@steisslingen.de
touristinfo@steisslingen.de

Hausmeister/ Hallenwart Hr. Fritsch	0172/6944603
Bauhof	923853
Gemeindemusikschule	5307
Gemeinschaftsschule	9293-61
Familienzentrum Storchennest	1052
Hausmeister Schule/ Familienzentrum Hr. Schmidt	0172/1654807